

Detailinformation

Wanderung: B Von Beromünster bis Herrliberg Donnerstag 23.03.2023

Beschreibung:

Route: Beromünster- Adiswil – Schwarzenbach - Herlisberg **Distanz:** 8.4 km, 270 m Auf- und 200 m Abstieg 2.5 Std. **Schwierigkeitsgrad:** * **Verpflegung:** Picknick

Billett: Individuell lösen, Zonen 10/20, 26, 28, 37, ca . Fr. 10 **Leitung:** Karin Bernasconi, Monika Weber **Treffpunkt:** Torbogen Luzern. **Abfahrt:** 09.05 h **Rückkehr:** ca. 16 h

Weitere Infos:

Vom wunderschönen Flecken Beromünster spazieren wir gemütlich dem hübschen Uferweg der Wina entlang. Wir überqueren den kleinen Fluss und steigen durch ein Wäldchen und über einen Feldweg zu den Höfen von Adiswil. Auf einem leicht ansteigenden Feldweg gelangen wir zum schön gelegenen Schürhof. Durch unberührte Landschaft führt uns der Weg über das lieblich gelegene Dörfchen Schwarzenbach nach Herlisberg. Dies ist nicht nur wegen seines bekannten Gasthauses, sondern auch wegen der wunderschönen Aussicht auf den Baldeggersee und die Alpen ein gerne besuchtes Aussichtsziel. Nach wohlverdienter Pause führt uns das Postauto wieder nach Luzern.

Karte mit Route und Höhenprofil:

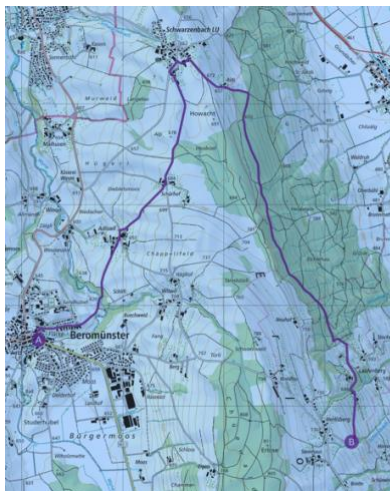

Bilder:



Das Leiterteam wünscht Ihnen eine schöne Wanderung.

Über die definitive Durchführung oder Änderung gibt der Telefonbeantworter von Pro Senectute Kanton Luzern 041 226 11 84 ab 10.00 Uhr Auskunft